รายงานผลการดำเนินการตามมาตรการยกระดับคุณธรรมและความโปร่งใสภายในหน่วยงาน

การประเมิน ITA ประจำปีงบประมาณ 2569

สถานีตำรวจภูธรดงหลวง

การรายงานผลการดำเนินการตามมาตรการยกระดับคุณธรรมและความโปร่งใสภายในหน่วยงานประจำปีงบประมาณ พ.ศ. ๒๕๖๙

ของสถานีตำรวจภูธรดงหลวง

ตามที่ สำนักงานคณะกรรมการป้องกันและปราบปรามการทุจริตแห่งชาติ ได้ร่วมกับสำนักงานตำรวจแห่งชาติ ในการประเมินคุณธรรมและความโปร่งใสในการดำเนินงานของหน่วยงานภาครัฐ (Integrity and Transparency Assessment: ITA) ลงสู่ “สถานีตำรวจทั่วประเทศ”ใน ปีงบประมาณ พ.ศ. ๒๕๖๙ สถานีตำรวจภูธรดงหลวง ในฐานะหน่วยงานใน สังกัดสำนักงานตำรวจแห่งชาติซึ่งมีภารกิจในการบริการประชาชนในเขตพื้นที่เพื่อสะท้อนให้เห็นถึงบทบาทและความสำคัญของการบริหารราชการของสถานีตำรวจ และเกิดกลไกการมีส่วนร่วมและการป้องกันการทุจริตในการบริหารราชการ จึงมีความจำเป็นอย่างยิ่งที่จะต้องมีการพัฒนาระบบการบริหารราชการ การให้บริการ ให้มีคุณธรรมและความโปร่งใส

สถานีตำรวจภูธรดงหลวง ได้ดำเนินการเตรียมความพร้อมรับการประเมินคุณธรรมและความโปร่งใสในการดำเนินงานของหน่วยงานภาครัฐ (Integrity andTransparencyAssessment: ITA)ของสถานีตำรวจประจำปีงบประมาณ พ.ศ.๒๕๖๙ รายละเอียดดังนี้

ภาพกิจกรรม การศึกษาและวิเคราะห์กรอบการประเมินประเด็นที่ต้องดำเนินการและประเด็น ที่ต้องปรับปรุงและพัฒนา ในปีงบประมาณ พ.ศ. ๒๕๖๙ และกำหนดผู้รับผิดชอบ

วันที่ ๒๐ พ.ค.๖๙ เวลา ๑๐.๐๐ น. พ.ต.อ.มนตรี ฉิมพาลี ผกก.สภ.ดงหลวง ประชุมชี้แจงข้าราชการตำรวจในสังกัด ให้ทราบกรอบการประเมิน ITA ในประเด็นที่ ต้องดำเนินการ และประเด็นที่ ต้องปรับปรุงและพัฒนาในปีงบประมาณ พ.ศ. ๒๕๖๙ และกำหนดผู้รับผิดชอบตามแนวทางการประเมินการ เพื่อข้าราชการตำรวจในสังกัด และผู้รับผิดชอบ ได้รับทราบและเข้าใจในรายละเอียดตามกรอบการประเมิน

ภาพกิจกรรมที่แสดงถึงหัวหน้าหน่วยงานกำกับ ติดตาม การประเมิน

วันที่ ๒๑ พฤษภาคม ๒๕๖๙ เวลา ๑๐.๐๐ น.พ.ต.อ.มนตรี ฉิมพาลี ผกก.สภ.ดงหลวง ประชุมคณะกรรมการ และข้าราชการตำรวจในสังกัด เพื่อกำกับติดตาม การประเมิน ITA การกำหนดมาตรการ/กิจกรรมในการประเมินคุณธรรมและความโปร่งใสในการดำเนินงานของหน่วยงานภาครัฐ (Integrity and Transparency Assessment : ITA) ของสถานีตำรวจ ประจำปีงบประมาณ พ.ศ.๒๕๖๙ ทั้งด้านระบบงาน พฤติกรรมและวัฒนธรรมของผู้ปฏิบัติงาน การสื่อสารสร้างการรับรู้ต่อผู้มีส่วนได้ส่วนเสียภายใน IIT และผู้มีส่วนได้ส่วนเสียภายนอก EIT

ภาพกิจกรรมการเตรียมความพร้อมการเผยแพร่ข้อมูลสาธารณะ (OIT) ตามแบบตรวจ การเปิดเผยข้อมูลสาธารณะ

วันที่ ๒๑ พฤษภาคม ๒๕๖๙ เวลา ๑๐.๔๐ พ.ต.อ.มนตรี ฉิมพาลี ผกก.สภ.ดงหลวง ได้ประชุม หัวหน้างานทุกสายงานพร้อมข้าราชการในสังกัด และ ได้มอบหมายผู้รับผิดชอบการทำข้อมูล OIT โดยให้ดำเนินการจัดทำข้อมูลสาธารณะ (OIT) ตามแบบตรวจ ให้เสร็จสิ้นภายในกำหนด จัดทำข้อมูลสาธารณะเป็นปัจจุบัน เผยแพร่ต่อเนื่อง

ภาพกิจกรรมการดำเนินการตามมาตรการ/กิจกรรม การพัฒนาการปฏิบัติงานและการให้บริการเพื่อยกระดับภาพลักษณ์ ความสุจริตของสถานีตำรวจต่อสาธารณะ

๑.การพัฒนาการปฏิบัติงาน

ด้าน	มาตรการ/กิจกรรมเพื่อยกระดับภาพลักษณ์ความสุจริตของสถานีตำรวจต่อสาธารณะ
การสื่อสารบทบาทภารกิจ	๑. การเผยแพร่ คู่มือประชาชนในการขอรับบริการที่เข้าถึงง่ายและเข้าใจง่าย การเผยแพร่ข้อมูล เอกสาร หลักฐาน ที่ต้องจัดเตรียมในการขอรับบริการต่าง ๆ ที่มีความชัดเจน มีการสื่อสารภาพลักษณ์องค์กรที่ทันสมัย และโปร่งใส ๒.การเผยแพร่ข้อมูลผลการดำเนินงานผ่านเว็บไซต์หรือสื่อสังคมออนไลน์รวมถึงการมีช่องทางในการร้องเรียนการทุจริตต่อการปฏิบัติงานของเจ้าหน้าที่ และช่องทางการรับฟังคำติชมหรือความคิดเห็น เกี่ยวกับการดำเนินงานหรือการให้บริการผ่านช่องทางออนไลน์หรือช่องทางอื่น ๆ ๓.การ สร้างทีม IO เพื่อประชาสัมพันธ์หน่วย โดยสร้างทีม คอนเท้นต์ และอินฟลูเอนเซอร์ เพื่อประชาสัมพันธ์การทำงานในพื้นที่สื่อสังคมโซเชียล
ผลการดำเนินการ	
๑. การเผยแพร่ คู่มือประชาชนในการขอรับบริการที่เข้าถึงง่ายและเข้าใจง่าย การเผยแพร่ข้อมูล เอกสาร หลักฐาน ที่ต้องจัดเตรียมในการขอรับบริการต่าง ๆ ที่มีความชัดเจน มีการสื่อสารภาพลักษณ์องค์กรที่ทันสมัย และโปร่งใส	

ภาพประกอบการดำเนินการ ด้านการสื่อสารบทบาทภารกิจ

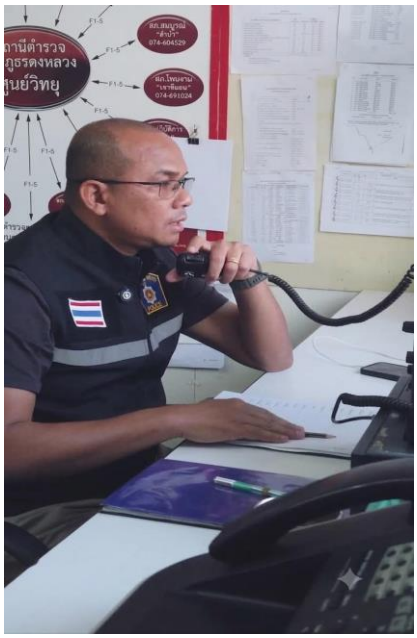

พนักงานวิทยุ ๒๔ ชั่วโมง ให้ข้อมูล

เจ้าหน้าที่ประชาสัมพันธ์ประจำสถานี

ภาพประกอบการดำเนินการ ด้านการสื่อสารบทบาทภารกิจ

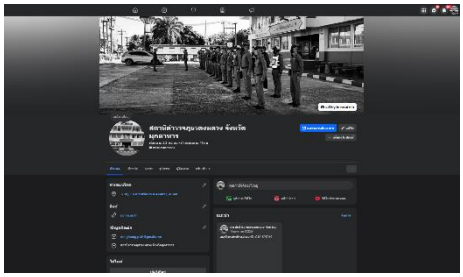

ช่องทางให้ประชาชนติดต่อ

จัดทำแผนผังแสดงขั้นตอนการให้บริการ ประชาชน

การดาวโหลดข้อมูลคูมือประชาชน

ระบบ E-SERVICE ของหน่วย

ผลการดำเนินการ
๒.การเผยแพร่ข้อมูลผลการดำเนินงานผ่านเว็บไซต์หรือสื่อสังคมออนไลน์รวมถึงการมีช่องทาง ในการร้องเรียนการทุจริตต่อการปฏิบัติงานของเจ้าหน้าที่ และช่องทางการรับฟังคำติชมหรือความคิดเห็น เกี่ยวกับการดำเนินงานหรือการให้บริการผ่านช่องทางออนไลน์หรือช่องทางอื่น ๆ

ช่องทางการแจ้งเรื่องร้องเรียนการทุจริต

– มีรายละเอียดช่องทางการแจ้งเรื่องร้องเรียนการทุจริตและประพฤติมิชอบของเจ้าหน้าที่ในสถานีตำรวจ

-จัดทำประกาศ สถานีตำรวจภูธรดงหลวง เรื่อง มาตรการป้องกันผู้แจ้งเบาะแสการทุจริต

แจ้งเรื่องร้องเรียนผ่าน Google forms คลิ๊กที่นี่

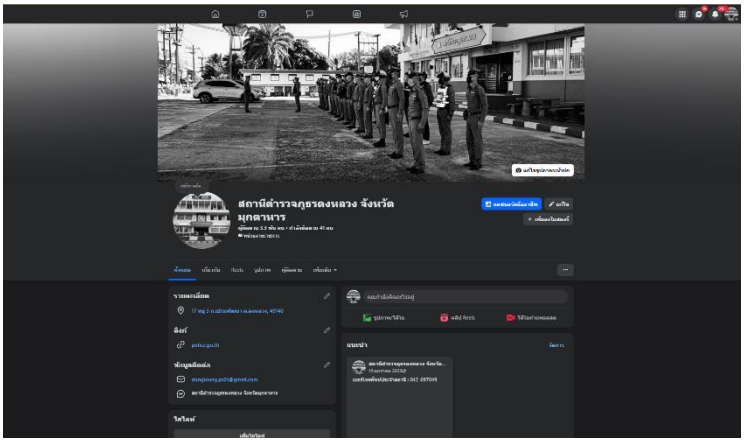

ผลการดำเนินการ

๓.การ สร้างทีม IO เพื่อประชาสัมพันธ์หน่วย โดยสร้างทีม คอนเท้นต์ และอินฟลูเอนเซอร์ เพื่อประชาสัมพันธ์การทำงานในพื้นที่สื่อสังคมโซเชียล

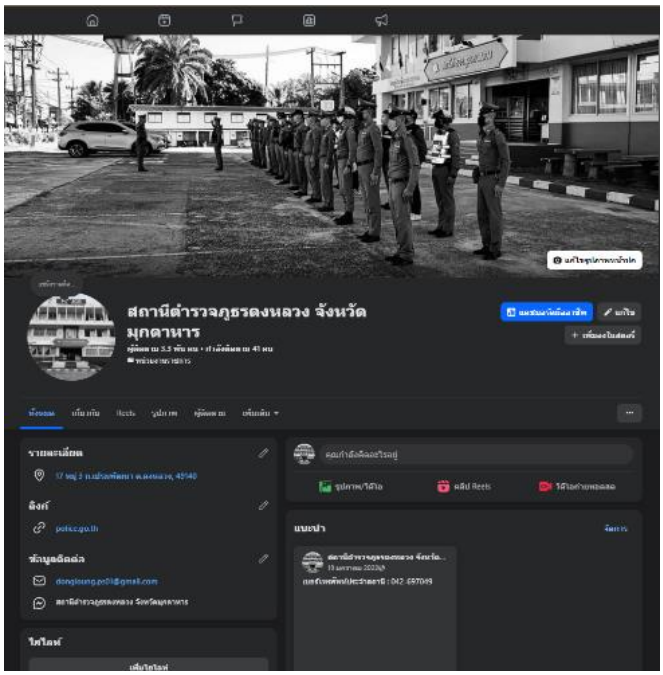

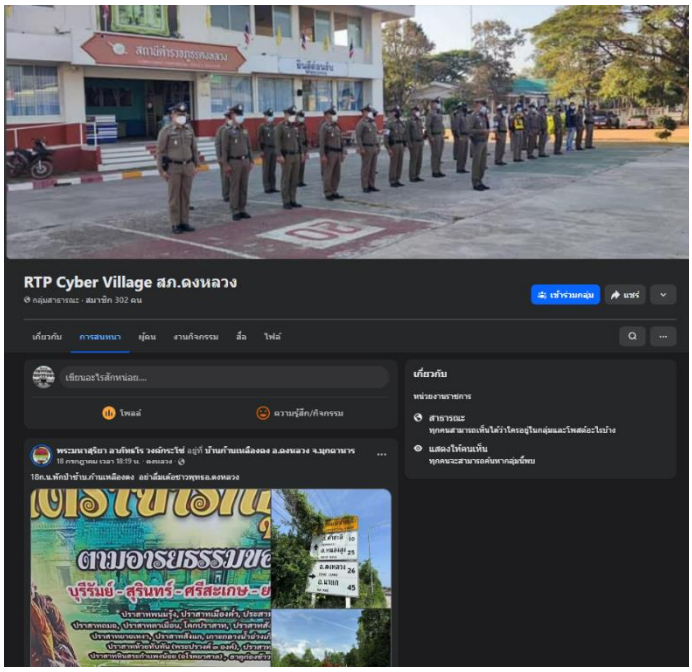

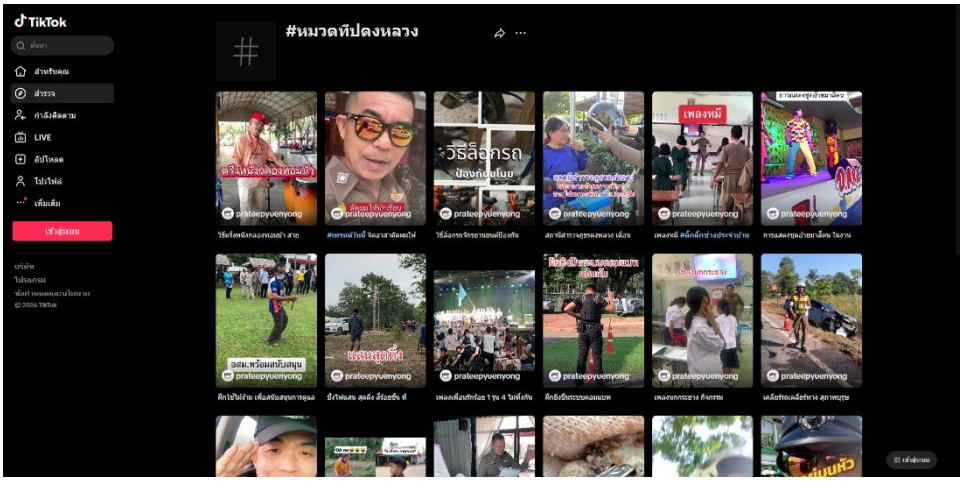

ด้าน	มาตรการ/กิจกรรมเพื่อยกระดับภาพลักษณ์ความสุจริตของสถานีตำรวจต่อสาธารณะ
ผลการปฏิบัติงาน	๑.ปรับปรุงคุณภาพการดำเนินงาน -การปฏิบัติงานและ ให้บริการของเจ้าหน้าที่ด้วยความเต็มใจ มีการชี้แจงขั้นตอนปฏิบัติที่ชัดเจน มีการปฏิบัติตามขั้นตอน และระยะเวลาที่กำหนด มีความเท่าเทียมกันและไม่เลือกปฏิบัติ มีการให้ข้อมูลเกี่ยวกับการดำเนินการ หรือการให้บริการอย่างชัดเจน เข้าใจง่าย ครบถ้วน ไม่ปิดบังหรือบิดเบือนข้อมูล และมีการอำนวยความสะดวก ในการติดตามงานหรือเรื่องที่เคยขอรับบริการ -การปรับปรุง การให้บริการประชาชนที่ ลดอุปสรรค ลดความยุ่งยาก ในการขอรับบริการจากเดิม การนำเทคโนโลยีต่าง ๆ มาใช้ในการดำเนินงานตามภารกิจของสถานีตำรวจ -การเปิดโอกาสให้ผู้รับบริการ ผู้มาติดต่อ หรือผู้มีส่วนได้ส่วนเสียเข้าไปมีส่วนร่วมในการพัฒนาการ ดำเนินงานหรือการให้บริการให้ดีขึ้น ตลอดจนการปรับปรุงการดำเนินงานให้มีความโปร่งใสมากยิ่งขึ้น ๒.การใช้อุปกรณ์ กล้องบันทึกภาพขณะปฏิบัติหน้าที่ ๓.จัดทำระบบประเมินความพึงพอใจ เพื่อให้ประชาชนได้ประเมินผลการปฏิบัติงาน
ผลการดำเนินการ	
๑.ปรับปรุงคุณภาพการดำเนินงาน	

พันธะสัญญาการให้บริการของสถานีตำรวจภูธรดงหลวง

รูปถ่ายผลการดำเนินงานจริง ณ จุดบริการ ของสถานีตำรวจ

ดำเนินการตามพันธะสัญญา

ผลการดำเนินการ

สามารถติดต่อสอบถามหัวหน้าสถานีได้โดยตรง

ผลการปฏิบัติราชการแต่ละสายงาน

ผลการปฏิบัติงานอำนวยการ

ผลการปฏิบัติงานอำนวยการ ประจำเดือน เม.ย 69

ผลการปฏิบัติงานอำนวยการ ประจำเดือน เมษายน 2569

ผลการปฏิบัติงานอำนวยการ ประจำเดือน พ.ค 69

ผลการปฏิบัติงานอำนวยการ ประจำเดือน พฤษภาคม 2569

ผลการปฏิบัติงานอำนวยการ ประจำเดือน มิ.ย 69

ผลการปฏิบัติงานอำนวยการ ประจำเดือน มิถุนายน 2569

ผลการปฏิบัติงานจราจร

ผลการปฏิบัติงานจราจร ประจำเดือน เม.ย 69

ผลการปฏิบัติงานจราจร ประจำเดือน เมษายน 2569

ผลการปฏิบัติงานจราจร ประจำเดือน พ.ค 69

ผลการปฏิบัติงานจราจร ประจำเดือน พฤษภาคม2569

ผลการปฏิบัติงานจราจร ประจำเดือน มิ.ย 69

ผลการปฏิบัติงานจราจร ประจำเดือน มิถุนายน 2569

ผลการปฏิบัติงานสืบสวน

ผลการปฏิบัติงานสืบสวน ประจำเดือน เม.ย 69

ผลการปฏิบัติงานสืบสวน ประจำเดือน เมษายน 2569

วันที่ ๑ เมษายน ๒๕๖๙

- โดยการอำนวยการของ
-พ.ต.อเนนดร์ ฉิมพลี ผกก.สภ.ลงพลวง
-พ.ต.ท.มานพศักดิ์ จันทร์เพ็ง รอง ผกก.สส.สภ.ลงพลวง
-พ.ต.ท.บรรพต ปัญญารมย์ สว.สส.สภ.ลงพลวง
- ได้สืบทราบว่า จ.ส.อ.ธิติพัฒน์ ไพธิญานภูล รอง สว.สส.สภ.ลงพลวง พร้อมชุดสืบสวน ได้จับกุมผู้ต้องหา ๑ ราย

นาย วิชา หรือ มิตร ดำนุจคุณ อายุ ๓๐ ปี สัญชาติ ไทย หมายเลขประจำตัวประชาชน ๑-๔๑๐๔-๐๐๑๑๐-๐๑-๗ ที่อยู่ ๖๗ ม.๑๑ ตำบลหนองโน อำเภอลงพลวง จังหวัดมุกดาหาร

- โดยกล่าวหาว่า ผู้ต้องหานำมะพร้าวจับพาจังหวัดมุกดาหาร ที่ จ.๑๐/๒๕๖๙ ลงวันที่ ๒๕ มีนาคม ๒๕๖๙ ซึ่งต้องหาว่ากระทำความผิดฐาน "สมคบโดยการกลางคืนตั้งแต่สองคนขึ้นไปกระทำความผิดร้ายแรงเกี่ยวกับยานพาหนะและได้กระทำการปิดร้านรถยนต์ยกกับยานพาหนะ ทรัพย์ที่ยังมิได้ปิดประตูรถ ทั้งได้ทำลายประตูรถที่ ผู้แจ้งและแสดงตัวเป็นเจ้าของโดยการมีเวียนครอบครองเพื่อจำหน่ายโดยไม่ได้รับอนุญาต"

- สถานที่จับกุม กระท่อมไม้เบิกที่ ม.๑ ตำบลโนนน้อย อำเภอลงพลวง จังหวัดมุกดาหาร

ปัจจุบันต้องหาส่งพนักงานสอบสวนดำเนินคดีตามกฎหมายต่อไป

ประเทศไทยดีที่

ผลการปฏิบัติงานสืบสวน ประจำเดือน พ.ค 69

ผลการปฏิบัติงานสืบสวน ประจำเดือน พฤษภาคม 2569

วันที่ ๑๐ พฤษภาคม ๒๕๖๙
เวลาประมาณ ๑๑.๐๐น.
จุดสืบสวนได้ออกเดินเรือแล้วที่ ได้พบเห็นรถขายไอศครีมกดเข้ามาจอดบริเวณ
ซึ่งได้ตรวจสอบพื้นประชาชน
บนสะพานบ้านเดือน-ท้านพร้อม
ไม่มีผู้ได้รับบาดเจ็บ ไม่มีทรัพย์ของเสียหาย

ประเทศไทยดีที่

ผลการปฏิบัติงานสืบสวน ประจำเดือน มิ.ย 69

ผลการปฏิบัติงานสืบสวน ประจำเดือน มิถุนายน 2569

วันที่ ๑ มิถุนายน ๒๕๖๙

- โดยการอำนวยการของ
-พ.ต.อเนนดร์ ฉิมพลี ผกก.สภ.ลงพลวง
-พ.ต.ท.มานพศักดิ์ จันทร์เพ็ง รอง ผกก.สส.สภ.ลงพลวง
-พ.ต.ท.บรรพต ปัญญารมย์ สว.สส.สภ.ลงพลวง
- สืบทราบว่า จ.ส.อ.ธิติพัฒน์ ไพธิญานภูล รอง สว.สส.สภ.ลงพลวง พร้อมชุดสืบสวน ได้จับกุมผู้ต้องหา ๑ ราย นายวิชิตพล วงศ์ดอน หรือ ตอง อายุ ๓๑ ปี สัญชาติ ไทย หมายเลขประจำตัวประชาชน ๑-๔๑๐๔-๐๐๑๑๐-๐๑-๗ ที่อยู่ ๑๗ ม.๑ ตำบลหนองโน ตำบลลงพลวง จังหวัดมุกดาหาร

- พร้อมด้วยของกลาง ๑ ถุงพลาสติกสีขาวขนาดใหญ่ ภายในบรรจุ ใบกัญชาแห้ง ๑ ใบ
- ต้องหาว่ากระทำความผิดฐานเสพยาเสพติดให้โทษประเภทที่ ๕ ตามพระราชบัญญัติยาเสพติดให้โทษ
- สถานที่จับกุม ริมถนนสายมุกดาหาร-ธาตุพนม ที่บริเวณหน้าวัดป่าเทพนิมิต หมู่ ๑ ตำบลลงพลวง อำเภอลงพลวง จังหวัดมุกดาหาร ปัจจุบันต้องหาส่งพนักงานสอบสวนดำเนินคดีตามกฎหมายต่อไป

ประเทศไทยดีที่

ผลการปฏิบัติงานสอบสวน

ผลการปฏิบัติงานสอบสวน ประจำเดือน เม.ย 69

ผลการปฏิบัติงานสอบสวน ประจำเดือน เมษายน 2569

[illegible]

ประเทศไทยดีที่

ผลการปฏิบัติงานสอบสวน ประจำเดือน พ.ค 69

ผลการปฏิบัติงานสอบสวน ประจำเดือน พฤษภาคม 2569

[illegible]

ประเทศไทยดีที่

ผลการปฏิบัติงานสอบสวน ประจำเดือน มิ.ย 69

ผลการปฏิบัติงานสอบสวน ประจำเดือน มิถุนายน 2569

[illegible]

ประเทศไทยดีที่

ผลการปฏิบัติงานป้องกันปราบปราม

ผลการปฏิบัติงานป้องกันปราบปราม ประจำเดือน เม.ย 69

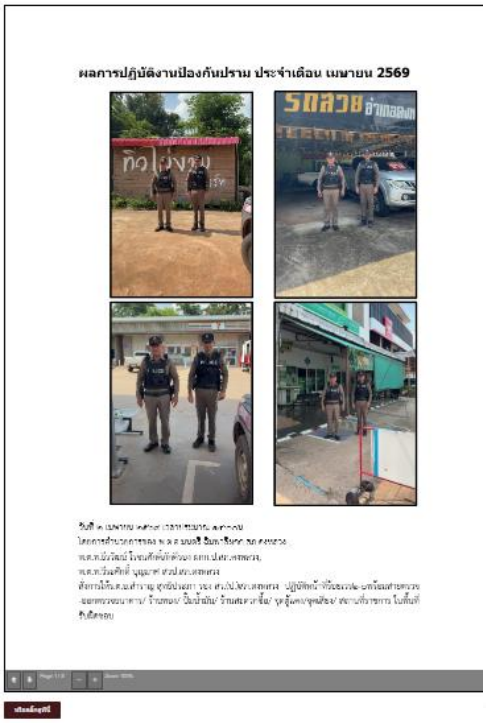

ผลการปฏิบัติงานป้องกันปราบปราม ประจำเดือน พ.ค 69

ผลการปฏิบัติงานป้องกันปราบปราม ประจำเดือน มิ.ย 69

การปฏิบัติงานและ ให้บริการของเจ้าหน้าที่ด้วยความเต็มใจ มีการชี้แจงขั้นตอนปฏิบัติที่ชัดเจน มีการปฏิบัติตามขั้นตอน และระยะเวลาที่กำหนด มีความเท่าเทียมกันและไม่เลือกปฏิบัติ มีการให้ข้อมูลเกี่ยวกับการดำเนินการหรือการให้บริการอย่างชัดเจน เข้าใจง่าย ครบถ้วน ไม่ปิดบังหรือบิดเบือนข้อมูล และมีการอำนวยความสะดวก ในการติดตามงานหรือเรื่องที่เคยขอรับบริการ

ผลการดำเนินการ
๒.การใช้อุปกรณ์ กล้องบันทึกภาพขณะปฏิบัติหน้าที่

กรซักซ้อมแผนเผชิญเหตุ

การนำเทคโนโลยีต่าง ๆ มาใช้ในการดำเนินงานตามภารกิจของสถานีตำรวจ ผ่านแอพพลิเคชั่น POLICE CARE

ผลการดำเนินการ
๓.จัดทำระบบประเมินความพึงพอใจ เพื่อให้ประชาชนได้ประเมินผลการปฏิบัติงาน

๒.พัฒนาการให้บริการ

สถานที่ จุดบริการ	มาตรการ/กิจกรรมเพื่อยกระดับภาพลักษณ์ความสุจริตของสถานีตำรวจต่อสาธารณะ
จุดประชาสัมพันธ์/ สอบถามความคืบหน้าการดำเนินคดี	จุดประชาสัมพันธ์ต้องจัดให้มีเจ้าหน้าที่ประชาสัมพันธ์เพื่อติดต่อประสานงานในเบื้องต้น โดย กำหนดแผ่นป้ายแสดงตารางเวรผู้ปฏิบัติพร้อมเบอร์โทรศัพท์ที่สามารถติดต่อได้ ต้องจัดช่องทางที่สามารถให้ประชาชนสามารถ สอบถามความคืบหน้าการดำเนินคดีได้ และมีการประชาสัมพันธ์ในห้อง One Stop Service

ผลการดำเนินการ

๑.จัดให้มีผู้ทำหน้าที่ประชาสัมพันธ์บนสถานีตำรวจ ให้คำแนะนำขั้นตอนการติดต่องานแก่ผู้มาใช้บริการ/ผู้ติดต่อราชการ

ผลการดำเนินการ

ผู้ทำหน้าที่ประชาสัมพันธ์บนสถานีตำรวจ

๒.สถานที่ตั้งจุดประชาสัมพันธ์ เคาน์เตอร์ประชาสัมพันธ์เหมาะสม ผู้มาใช้บริการเห็นได้ชัดเจนมีป้าย“ประชาสัมพันธ์”“Information”

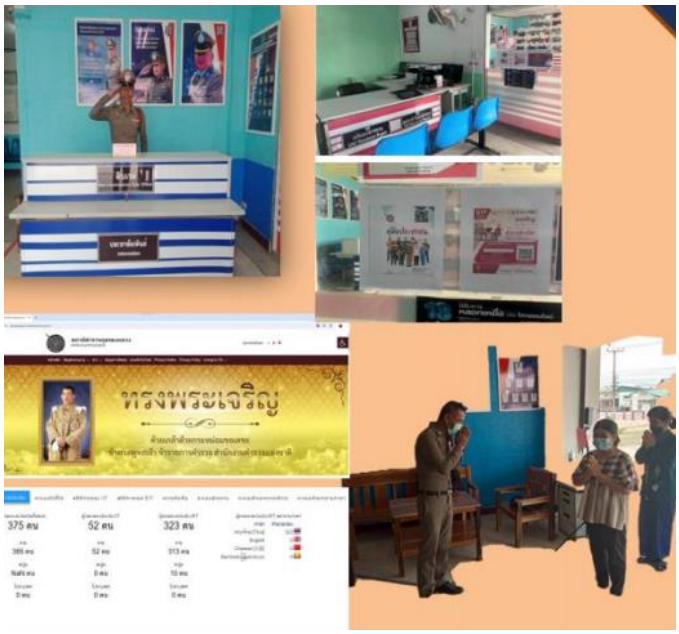

สถานที่ จุดบริการ	มาตรการ/กิจกรรมเพื่อยกระดับภาพลักษณ์ความสุจริตของสถานีตำรวจต่อสาธารณะ
ภาพป้ายประชาสัมพันธ์จุดบริการ	ภาพป้ายประชาสัมพันธ์ต้องติดตั้งให้ประชาชนได้เห็นชัดเจน เพื่อสามารถเข้าติดต่อราชการได้รวดเร็วที่จุดห้อง One Stop Service

ผลการดำเนินการ

- จัดทำป้ายประชาสัมพันธ์จุดบริการต่างๆ เพื่ออำนวยความสะดวกรวดเร็วให้แก่ผู้มาใช้บริการ จุดศูนย์บริการเบ็ดเสร็จ ณ จุดเดียว (One Stop Service)
  -แจ้งความร้องทุกข์ แจ้งเอกสารหาย
  -ชำระค่าปรับ(เปรียบเทียบปรับ) การขออนุญาตต่าง ๆ

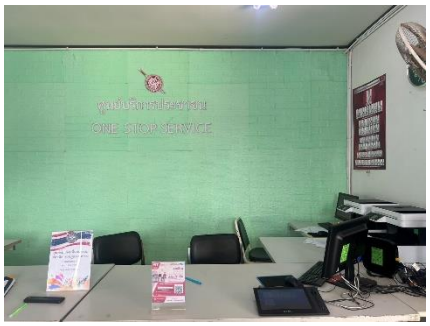

สถานที่ จุดบริการ	มาตรการ/กิจกรรมเพื่อยกระดับภาพลักษณ์ความสุจริตของสถานีตำรวจต่อสาธารณะ
ป้ายพันธะสัญญา	ต้องจัดให้มีป้ายพันธะสัญญาติดตั้งให้ประชาชนได้เห็นชัดเจนที่จุดห้อง One Stop Service และมีประชาสัมพันธ์ในเว็บไซหน่วย

ผลการดำเนินการ

จัดให้มีป้ายพันธะสัญญาติดตั้งให้ประชาชนได้เห็นชัดเจนที่จุดห้อง One Stop Service

และมีประชาสัมพันธ์ในเว็บไซหน่วย

รูปถ่ายผลการดำเนินงานจริง ณ จุดบริการ ของสถานีตำรวจ

เราใช้คุกกี้เพื่อพัฒนาประสิทธิภาพ และประสบการณ์ที่ดีในการใช้เว็บไซต์ของคุณ คุณสามารถศึกษารายละเอียดได้ที่ นโยบายคุกกี้ และสามารถจัดการความเป็นส่วนตัวเองได้ของคุณได้เองโดยคลิกที่ ตั้งค่า
ยอมรับ ×

สถานที่ จุดบริการ	มาตรการ/กิจกรรมเพื่อยกระดับภาพลักษณ์ความสุจริตของสถานีตำรวจต่อสาธารณะ
ภาพป้าย No Gift Policy	ต้องจัดให้มีป้าย No Gift Policy ติดไว้ที่จุดห้อง One Stop Service ให้ประชาชนเห็นชัดเจน เพื่อแสดงเจตจำนงของหัวหน้าสถานีในการไม่รับของขวัญของกำนัล

ผลการดำเนินการ

- ติดตั้งป้าย No Gift Policy ในจุดที่ประชาชนมองเห็น ณ จุด (One Stop Service) อีกทั้งประกาศในช่องเว็บไซของหน่วย เพื่อให้ทราบเจตนารมณ์ในการไม่รับของขวัญและของกำนัลทุกชนิดจากการปฏิบัติหน้าที่

อินโฟกราฟิกนโยบายไม่รับของขวัญและของกำนัลทุกชนิด (No Gift Policy)
จากการปฏิบัติหน้าที่

♥ แสดงภาพอินโฟกราฟิกนโยบายไม่รับของขวัญและของกำนัลทุกชนิด (No Gift Policy)
จากการปฏิบัติหน้าที่ ทั้งภาษาไทยและภาษาอังกฤษ โดยให้แสดงไว้บนหน้าแรกของเว็บไซต์หลักของหน่วยงานเท่านั้น คลิ๊กดูหน้าแรกที่นี่
♥ แสดงภาพการเผยแพร่ ณ จุดบริการ และจุดประชาสัมพันธ์ที่เห็นได้อย่างชัดเจน

เราใช้คุกกี้เพื่อพัฒนาประสิทธิภาพ และประสบการณ์ที่ดีในการใช้เว็บไซต์ของคุณ คุณสามารถศึกษารายละเอียดได้ที่ นโยบายคุกกี้ และสามารถจัดการความเป็นส่วนตัวเองได้ของคุณได้เองโดยคลิ๊กที่ ตั้งค่า
ยอมรับ ×

สถานที่ จุดบริการ	มาตรการ/กิจกรรมเพื่อยกระดับภาพลักษณ์ความสุจริตของสถานีตำรวจต่อสาธารณะ
ภาพป้ายประชาสัมพันธ์ Download คู่มือการให้บริการ	จัดให้มีป้ายประชาสัมพันธ์ให้ประชาชนDownload คู่มือการให้บริการ ติดที่จุดห้อง One Stop Service ให้ประชาชนทราบ คู่มือประชาสัมพันธ์ในเว็บไซของสถานี

คู่มือประชาชน

คู่มือการให้บริการประชาชน ของสถานีตำรวจภูธรเมืองขัยนาท

แสดงคู่มือการให้บริการประชาชน โดยแยกตามหมวดหมู่ของงานบริการแต่ละสายงาน (งานอำนวยการ งานป้องกันปราบปราม งานจราจร งานสืบสวน และงานสอบสวน)

ทันระสัญญา

งานจราจร

งานสอบสวน

งานป้องกันปราบปราม

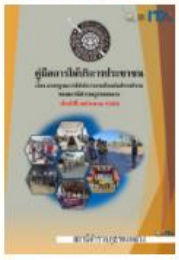

งานสืบสวน

งานอำนวยการ

สถานที่ จุดบริการ	มาตรการ/กิจกรรมเพื่อยกระดับภาพลักษณ์ความสุจริตของสถานีตำรวจต่อสาธารณะ
ภาพการจัดสิ่งอำนวยความสะดวก การให้บริการประชาชน	ณจุดบริการ สถานีจัดบริการน้ำดื่ม สำหรับประชาชนมีที่นั่งพักระหว่างรอติดต่อราชการ มีบริการอินเตอร์เนต WIFI ฟรีสำหรับประชาชน จุดบริการมีการติดตั้งให้รับชมช่องสถานีโทรทัศน์สำนักงานตำรวจแห่งชาติเพื่อทราบข้อมูลข่าวสารของตำรวจ จัดห้องน้ำชายหญิงและผู้พิการที่สะอาด มีบริการอักษรเบลสำหรับผู้พิการทางสายตา และมีที่จอดรถสำหรับประชาชนผู้มาติดต่อราชการที่เพียงพอ